



1 C

Diamant- Nadelfeilen

Best.-Nr.		Maße in mm	Länge	Lieferbare Formen	Körnung		
					fein	mittel	grob
S 2112 ...		5x1,5	Total 140 mm / Belag 70 mm	flachstumpf	D 64	D 107	D 181
S 2112/R ...		5x1,5		flachstumpf mit runden Kanten			
S 2122 ...		5,2x1,5		flachspitz			
S 2132 ...		3,7x3,7		dreikant			
S 2142 ...		2,5x2,5		vierkant			
S 2152 ...		5,3x2		halbrund			
S 2162 ...		3,0-1		rund	D 54	D 91	D 151
S 2172 ...		5,2x1,5		Messer			
S 2182 ...		5,4x2,6		Schwert			
S 2192 ...		4,8x2,2		Vogelzunge	D 30	D 76	D 126
S 2102 ...		5x2,8		Barett			
S 2102T1,1 ...		5x1,1		Barett			
S 2102T0,9 ...		5x0,9		Barett			

Set

S 140/5P ...	Plastiktui	
S 140/6P ...	Plastiktui	
S 140/6H ...	Holzbox	





1d

Diamant-Nadelfeilen

Best.-Nr.	Maße in mm	Länge	Lieferbare Formen	Körnung		
				fein	mittel	grob
S 2212 ...	5,8x1,8	Total 160 mm / Belag 80 mm	flachstumpf	D 64	D 107	D 181
S 2212/R ...	5,8x1,8		flachstumpf mit runden Kanten			
S 2222 ...	5,8x1,5		flachspitz			
S 2232 ...	4x4		dreikant	D 54	D 91	D 151
S 2242 ...	2,7x2,7		vierkant			
S 2252 ...	5,8x2,2		halbrund			
S 2262 ...	3,0-1		rund	D 30	D 76	D 126
S 2272 ...	6,5x2		Messer			
S 2282 ...	6x3		Schwert			
S 2292 ...	5,5x2,5		Vogelzunge			
S 2202 ...	5,5x1,7			Barett		

Set

S 160/5P ...	Plastiktui	
S 160/6H ...	Holzbox	

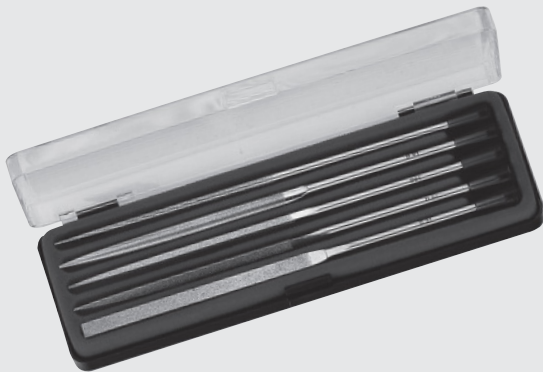



1 e

Diamant- Nadelfeilen

Best.-Nr.		Maße in mm	Länge	Lieferbare Formen	Körnung		
					fein	mittel	grob
S 2312 ...		6,8x1,8	Total 200 mm / Belag 90 mm	flachstumpf	D 64	D 107	D 181
S 2312/R ...		6,8x1,8		flachstumpf mit runden Kanten			
S 2322 ...		8,4x2,2		flachspitz			
S 2332 ...		4,5x4,5		dreikant	D 54	D 91	D 151
S 2342 ...		3x3		vierkant			
S 2352 ...		6,5x2,5		halbrund	D 30	D 76	D 126
S 2362 ...		3,8-1		rund			
S 2372 ...		6,6x1,2		Messer	D 30	D 76	D 126
S 2382 ...		8x3,5		Schwert			
S 2392 ...		6,4x2,6		Vogelzunge			
S 2302 ...		6x2,2		Barett			

Set

S 200/5P ...	Rolletui	
--------------	----------	--





2a

Diamant-Angelfeilen mit Handgriff

Speziell zum Einsatz im Werkzeug- und Formenbau Gesenk- und Matrizenbau Schnitt- und Stanzenbau Extruder etc.

Best.-Nr.	Maße in mm	Länge	Lieferbare Formen	Körnung		
				fein	mittel	grob
S 130/40 ...	1,8x10,8	Total 100 mm / Belag 80 mm	flachstumpf	D 91		
S 660/4 ...	3-1		rund			
S 664/4 ...	3,5x3,5		vierkant	D 76	D 126	D 181
S 663/4 ...	5x5		dreikant			
S 662/4 ...	3,5x9		halbrund	D 64	D 107	D 151
S 667/4 ...	1,5x10		flachspitz			

2b

Diamant-Angelfeilen mit Handgriff

Speziell zum Einsatz im Werkzeug- und Formenbau Gesenk- und Matrizenbau Schnitt- und Stanzenbau Extruder etc.

Best.-Nr.	Maße in mm	Länge	Lieferbare Formen	Körnung		
				fein	mittel	grob
S 132/50 ...	3,5x12	Total 125 mm / Belag 90 mm	flachstumpf	D 91		
S 660/5 ...	5-2		rund			
S 664/5 ...	5,5x5,5		vierkant	D 76	D 107	D 151
S 663/5 ...	8x8		dreikant			
S 661/5 ...	3,5x12		Barett			
S 662/5 ...	4,5x12		halbrund			



2_c

Diamant-Angelfeilen mit Handgriff

Speziell zum Einsatz im Werkzeug- und Formenbau Gesenk- und Matrizenbau Schnitt- und Stanzenbau Extruder etc.

Best.-Nr.	Maße in mm	Länge	Lieferbare Formen	Körnung		
				fein	mittel	grob
S 132/60 ...	4x13	Total 150 mm / Belag 110 mm	flachstumpf	D 91	D 126	D 181
S 660/6 ...	6-2		rund			
S 664/6 ...	6x6		vierkant			
S 663/6 ...	9,5x9,5		dreikant	D 76	D 107	D 151
S 661/6 ...	4x15		Barett			
S 662/6 ...	5,5x16		halbrund			

2_d

Diamant-Angelfeilen mit Handgriff

Speziell zum Einsatz im Werkzeug- und Formenbau Gesenk- und Matrizenbau Schnitt- und Stanzenbau Extruder etc.

Best.-Nr.	Maße in mm	Länge	Lieferbare Formen	Körnung		
				fein	mittel	grob
S 132/70 ...	4x20	Total 200 mm / Belag 160 mm	flachstumpf	D 91	D 126	D 181
S 660/7 ...	8-2		rund			
S 664/7 ...	8x8		vierkant			
S 663/7 ...	14x14		dreikant	D 76	D 107	D 151
S 661/7 ...	21x5		Barett			
S 662/7 ...	21x6		halbrund			



2^e

Diamant-Angelfeilen mit Handgriff

Speziell zum Einsatz im Werkzeug- und Formenbau Gesenk- und Matrizenbau Schnitt- und Stanzenbau Extruder etc.

Best.-Nr.	Maße in mm	Länge	Lieferbare Formen	Körnung		
				fein	mittel	grob
S 140/10 ...		4x10	Total 200 mm / Belag 160 mm	flachstumpf	D 91	D 126
S 140/12 ...		4x12		flachstumpf		
S 140/15 ...		4x15		flachstumpf		
S 140/20 ...		4x20		flachstumpf	D 76	D 107
S 140/25 ...		4x25		flachstumpf		
S 140/30 ...		4x30		flachstumpf		

3^a

Diamant-Euro Handfeilen mit Griff

Best.-Nr.	Maße in mm	Länge	Lieferbare Formen	Körnung		
				fein	mittel	grob
S 320/50 ...		3x9	Total 170 mm / Belag 85 mm	flachstumpf	D 91	D 126
S 321/50 ...		5-1		rund		
S 322/50 ...		5x5		vierkant		
S 323/50 ...		6x6		dreikant	D 76	D 107
S 324/50 ...		3x9		halbrund		

Set

S 415/5P ...	Plastiketui	
--------------	-------------	--





3_b

Diamant-Handfeilen mit Griff

Best.-Nr.	Maße in mm	Länge	Lieferbare Formen	Körnung		
				fein	mittel	grob
S 120/50 ...	3x10	Total 215 mm / Belag 100 mm	flachstumpf	D 91		
S 121/50 ...	7-1,5		rund			
S 122/50 ...	5x5		vierkant	D 76	D 126	D 181
S 123/50 ...	10x10		dreikant			
S 124/50 ...	3,5x11		halbrund	D 64	D 107	D 151

Set

- S 215/5P ... Rolletui
- S 215/5H ... Holzbox

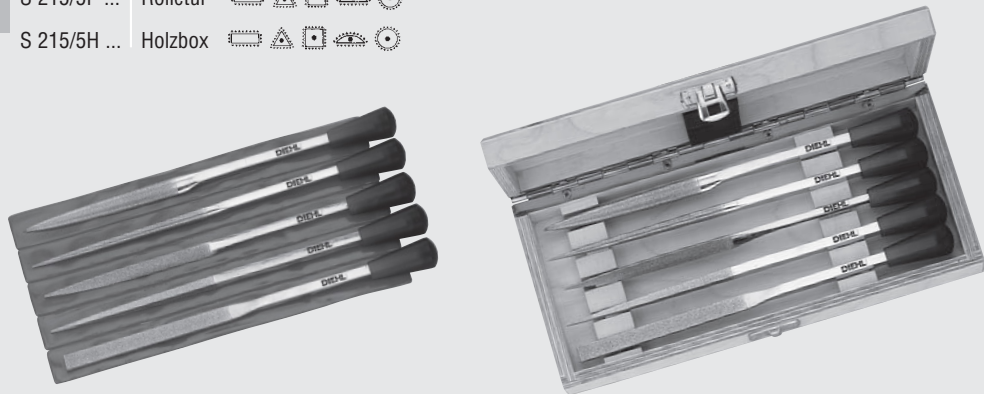

4_a

Diamant-Maschinen Riffelfeilen

Best.-Nr.	Maße in mm	Länge	Lieferbare Formen	Körnung		
				fein	mittel	grob
S 10 ...	3x1,5	Total 100 mm / Belag 17 mm	flachstumpf gebogen	D 91	D 126	D 181
S 11 ...	1,5x1,5		dreikant gebogen			
S 12 ...	2x2		vierkant gebogen			
S 13 ...	3-1		rund-gebogen	D 76	D 107	D 151
S 14 ...	2x3,5		Vogelzunge gebogen			



4^b

Diamant-Riffelfeilen

Best.-Nr.	Maße in mm	Länge	Lieferbare Formen	Körnung			
				fein	mittel	grob	
S 15 ...	2x3,5	Total 150 mm / Belag 2x 25 mm	oval gerade	D 91	D 126	D 181	
S 16 ...	4x2		halbrund-gebogen				
S 18 ...	3x1,5		flachstumpf gebogen				
S 19 ...	4x2		flach-gerade				
S 20 ...	2x2		vierkant gebogen				
S 21 ...	3,5x1,5		flach-abgewinkelt				
S 22 ...	2x2		dreikant gebogen				
S 23 ...	2x2		dreikant gerade/gebogen	D 76	D 107	D 151	
S 24 ...	3-1		rund gebogen				
S 25 ...	3-1		rund-gerade				
S 26 ...	2x3,5		Vogelzunge gebogen				
S 27 ...	3-1		Hirtenstab				
S 30 ...	5x1,5			Messer gerade			
S 31 ...	5x1,5			Schwert gerade			

Set

S 150/5P ... Plastiketui





4c

Diamant-Riffelfeilen

Best.-Nr.		Maße in mm	Länge	Lieferbare Formen	Körnung		
					fein	mittel	grob
S 220/50 ...		7,5x4	Total 200 mm / Belag 2x60 mm	flachstumpf gebogen	D 91	D 126	D 181
S 221/50 ...		6,5x6,5		dreikant gebogen			
S 222/50 ...		6x6		vierkant gebogen			
S 223/50 ...		4		rund- gebogen			
S 224/50 ...		4x9,5		halbrund gebogen			

Set

S 315/5H ...	Holzbox						
--------------	---------	--	--	--	--	--	--

4d

Diamant-Riffelfeilen

Best.-Nr.		Maße in mm	Länge	Lieferbare Formen	Körnung		
					fein	mittel	grob
S 520/50 ...		13x4	Total 300 mm / Belag 2x90 mm	flachstumpf gebogen	D 91	D 126	D 181
S 521/50 ...		10x10		dreikant gebogen			
S 522/50 ...		8x8		vierkant gebogen			
S 523/50 ...		8-3		rund- gebogen			
S 524/50 ...		10,2x5,8		halbrund gebogen			



5a

Diamant-Hemmungsfeilen Vierkantschaft

Best.-Nr.	Maße in mm	Länge	Lieferbare Formen	Körnung		
				fein	mittel	grob
S 617 ...	1x4	Total 140 mm / Belag 41 mm	flachstumpf	D 64		
S 614 ...	3x3		dreikant			
S 619 ...	2x2		vierkant			
S 621 ...	1-0,8		rund	D 54	D 91	D 126
S 611 ...	1,5x3,5		halbrund	D 30	D 76	D 107
S 610 ...	1,5x3,5		Barett			
S 609 ...	1,5x3,5		Vogelzunge			

Set

S630/5P ... Plastiketui



6a

Diamant-Mikro-Zapfenlochfeilen mit Griff

Best.-Nr.	Maße in mm	Länge	Lieferbare Formen	Körnung		
				fein	mittel	grob
S 90 ...	2x1	Total 100 mm / Belag 50 mm	flachstumpf	D 64		
S 91 ...	2x2		dreikant-stumpf			
S 92 ...	2x2		vierkant-stumpf			
S 93 ...	2x1		halbrund-stumpf	D 30	D 76	D 107
S 94 ...	2-0,2		rund konisch			

Set

S99/5P ... Plastiketui

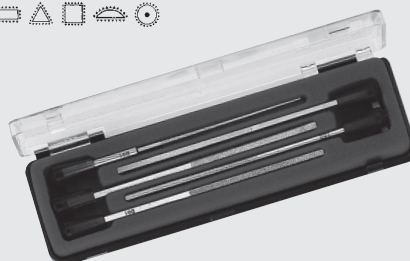



7a

Diamant-Flachfeilen
konisch zulaufend

Best.-Nr.		Maße in mm	Länge	Lieferbare Formen	Körnung		
					fein	mittel	grob
4/6/8/10							
2 mm							
S 2404 ...		4x(2-0,3)	Total 160 mm / Belag 50 mm	flachstumpf	D 64	D 107	D 181
S 2406 ...		6x(2-0,3)		flachstumpf			
S 2408 ...		8x(2-0,3)		flachstumpf			
S 2410 ...		10x(2-0,3)		flachstumpf	D 30	D 76	D 126

Set

S 2411/10P ... Rolletui 10x

1 Satz = 4 Stk. 4mm /
3 Stk. 6mm / 3 Stk. 8mm
Körnungen sortiert nach
Ihrer Wahl

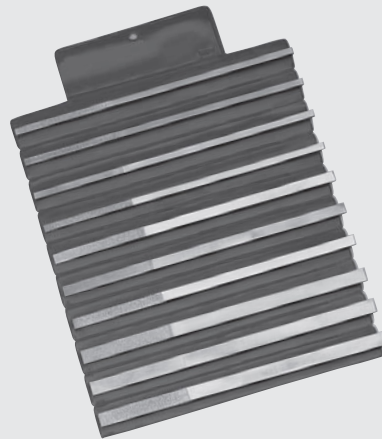



8a

Diamant-Schlitzfeilen mit Holzgriff

Best.-Nr.	Maße in mm	Länge	Lieferbare Formen	Körnung		
				fein	mittel	grob
S 04/0,2* ...	4	0,2*	flachstumpf	D 64	D 91	D 126
S 04/0,3** ...		0,3**				
S 04/0,4 ...		0,4				
S 04/0,5 ...		0,5				
S 04/0,6 ...		0,6				
S 04/0,7 ...		0,7				
S 04/0,8 ...		0,8				
S 04/0,9 ...		0,9				
S 04/1,0 ...		1,0				
S 06/0,2* ...		6				
S 06/0,3** ...	0,3**					
S 06/0,4 ...	0,4					
S 06/0,5 ...	0,5					
S 06/0,6 ...	0,6					
S 06/0,7 ...	0,7					
S 06/0,8 ...	0,8					
S 06/0,9 ...	0,9					
S 06/1,0 ...	1,0					
S 08/0,2* ...	8		0,2*	flachstumpf	D 54	D 76
S 08/0,3** ...		0,3**				
S 08/0,4 ...		0,4				
S 08/0,5 ...		0,5				
S 08/0,6 ...		0,6				
S 08/0,7 ...		0,7				
S 08/0,8 ...		0,8				
S 08/0,9 ...		0,9				
S 08/1,0 ...		1,0				
S 10/0,2* ...		10	0,2*			
S 10/0,3** ...	0,3**					
S 10/0,4 ...	0,4					
S 10/0,5 ...	0,5					
S 10/0,6 ...	0,6					
S 10/0,7 ...	0,7					
S 10/0,8 ...	0,8					
S 10/0,9 ...	0,9					
S 10/1,0 ...	1,0					
Total 100 mm / Belag 50 mm						

*0,2 nur D 54 / D 64
**0,3 nur D 54 / D 64 / D 76 / D 91



8_b

Diamant-Schlitzfeilen mit Holzgriff

nicht lieferbar

Best.-Nr.	Maße in mm	Länge	Lieferbare Formen	Körnung		
				fein	mittel	grob
S 020 ...		0,20x13	Total 180 mm / Belag 80 mm	flachstumpf	<input type="checkbox"/>	<input type="checkbox"/>
S 030 ...		0,30x13		flachstumpf		<input type="checkbox"/>
S 040 ...		0,40x13		flachstumpf		
S 050 ...		0,50x13		flachstumpf		
S 060 ...		0,60x13		flachstumpf	D 64	D 91
S 070 ...		0,70x13		flachstumpf		
S 080 ...		0,80x13		flachstumpf		
S 090 ...		0,90x13		flachstumpf	D 54	D 76
S 100 ...		1,0x13		flachstumpf		D 126

9_a

Diamant-Kontaktfeilen

Best.-Nr.	Maße in mm	Länge	Lieferbare Formen	Körnung		
				fein	mittel	grob
S 629 ...		1,6x8,5	Total 140 mm / Belag 22 mm	flachstumpf		
					D 76	D 126
				D 54	D 107	D 181
				D 30	D 91	D 151

10_a

Diamant-Maschinen Nadelfeilen Kurze Form

Best.-Nr.	Maße in mm	Länge	Lieferbare Formen	Körnung		
				fein	mittel	grob
S 2760 ...		1,5x5,5	Total 85 mm / Belag 45 mm	flachstumpf		
S 2757 ...		3x3		dreikant	D 64	D 91
S 2762 ...		2,5x2,5		vierkant		
S 2761 ...		2,5-1		rund	D 54	D 76
S 2758 ...		2x5,5		halbrund		
S 2759 ...		2x5		Vogelzunge		D 126



11a

Diamant-Maschinenfeilen mit Schaft 3 mm

Best.-Nr.	Maße in mm	Länge	Lieferbare Formen	Körnung		
				fein	mittel	grob
S 301 ...	2,0 x1,0x15	50	flachstumpf	D 91	D 126	D 181
S 303 ...	3,0 x1,0x15	50				
S 305 ...	4,0 x1,0x15	50				
S 307 ...	5,0 x2,0x15	50				
S 309 ...	5,0 x2,0x25	60				
S 301a ...	2,0 x1,0x15	50	flachstumpf			
S 303a ...	3,0 x1,0x15	50				
S 305a ...	4,0 x1,0x15	50				
S 307a ...	5,0 x2,0x15	50				
S 309a ...	5,0 x2,0x25	60				
S 316 ...	0,5 x4,0x15	50	flachstumpf			
S 318 ...	0,75 x4,0x15	50				
S 320 ...	1,0 x4,0x15	50				
S 324 ...	1,0 x4,0x25	60				
S 331 ...	1,0x15	50				
S 335 ...	2,0x15	50				
S 337 ...	2,0x25	60				
S 339 ...	3,0x15	50				
S 343 ...	3,0x25	60				
S 345 ...	4,0x15	50				
S 347 ...	4,0x25	60				
S 352 ...	2,0 x1,0x15	50	Vogelzunge			
S 356 ...	3,5 x2,0x15	50				
S 358 ...	3,5 x2,0x25	60				
S 360 ...	6,0 x3,0x15	50				
S 362 ...	6,0 x3,0x25	60				
S 365 ...	2,0 x2,0x15	50	dreikant			
S 367 ...	3,5 x3,5x15	50				
S 371 ...	3,5 x3,5x25	60				
S 373 ...	4,5 x4,5x15	50				
S 375 ...	4,5 x4,5x25	60				
S 380 ...	1,0 x4,0x15	50	Messer			
S 382 ...	2,0 x6,0x15	50				
S 386 ...	2,0 x6,0x25	60				
S 390 ...	1,5 x1,5x15	50	vierkant			
S 391 ...	2,0 x2,0x15	50				
S 392 ...	3,0 x3,0x15	50				
S 393 ...	4,0 x4,0x15	50				
S 394 ...	5,0 x5,0x15	50				
S 395 ...	5,0 x5,0x25	60				

Set S 300/10H ... Holzbox

- | | | | |
|------------|--|-----------|--|
| S 301a ... | | S 365 ... | |
| S 303a ... | | S 367 ... | |
| S 331 ... | | S 380 ... | |
| S 335 ... | | S 390 ... | |
| S 352 ... | | S 391 ... | |





12^a

Diamant-Maschinenfeilen

Best.-Nr.		Maße in mm	Länge	Belag in mm	Lieferbare Formen	Körnung			
						fein	mittel	grob	
1-M ...		1,5x 2,0	100	60	flachstumpf				
6-M ...		2,0x 4,0	125	80					
7-M ...		2,0x 5,0	150	80					
12-M ...		9,0x 3,2	150	80					
13-M ...		4,0x 10,0	150	80					
16-M ...		4,0x 11,0	200	120					
17-M/2 ...		2,0x 1,0	100	60	flachstumpf mit runden Kanten				
17-M/3 ...		3,5x 1,8	125	80					
17-M/4 ...		4,5x 2,0	150	80					
17-M/5 ...		6,0x 2,0	125	80					
17-M/6 ...		9,3x 3,2	150	80					
18-M ...		2,0x 2,0	100	60	vierkant		D 91	D 126	D 181
22-M ...		3,0x 3,0	125	80					
23-M ...		4,0x 4,0	125	80					
25-M ...		5,0x 5,0	150	80					
29-M ...		8,0x 8,0	150	80					
32-M ...		10,0x 10,0	200	120					
38-M ...		3,0x 3,0	125	80	dreikant		D 76	D 107	D 151
39-M ...		4,0x 4,0	125	80					
42-M ...		6,0x 6,0	150	80					
45-M ...		8,0x 8,0	150	80					
48-M ...		10,0x 10,0	200	120					
50-M ...		2,0x 1,0	100	60	oval				
51-M ...		3,5x 2,0	125	80					
52-M ...		6,0x 3,0	150	80					
53-M ...		7,5x 4,0	150	80					
66-M ...		2,0	100	60	rund				
70-M ...		3,5	125	80					
72-M ...		4,0	125	80					
73-M ...		5,0	125	80					
76-M ...		6,5	150	80					
80-M ...		10,0	200	120					
89-M ...			5,0x 2,5	150					
92-M ...	8,0x 4,0		150	80					
96-M ...	10,0x 5,0		200	120					



14_a
 Diamant
 Folie
 selbstklebend
 flexibel

Best.-Nr.	Maße mm (Breite x Länge)	Körnung
F 100 ...	10 x 50	D 181
F 150 ...	10 x 100	D 151
F 200 ...	20 x 50	D 126
F 250 ...	20 x 100	D 107
F 300 ...	25 x 50	D 91
F 350 ...	25 x 100	D 76
F 400 ...	30 x 50	D 64
F 450 ...	30 x 100	D 54
F 500 ...	40 x 50	D 30
F 550 ...	40 x 100	D 20
F 600 ...	50 x 50	
F 650 ...	50 x 100	

Sondermaße auf Anfrage.